Dane aktualne na dzień: 27-11-2026 09:13

Link do produktu: https://banzaicars.eu/intercooler-b-yamamoto-ymptun14-p-2563.html

Intercooler B Yamamoto YMPTUN14

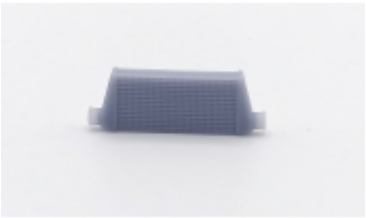

Cena	**17,49 zł**
Dostępność	**W magazynie**
Numer katalogowy	**YMPTUN14**
Kod producenta	**YMPTUN14**

Opis produktu

Intercooler B Yamamoto YMPTUN14

Waloryzacja modeli samochodów i dodatków modelarskich
Dlaczego warto stosować waloryzację do modeli samochodów?
Waloryzacja to proces polegający na dodawaniu lub modyfikowaniu elementów modeli samochodów w celu poprawy ich wyglądu, realizmu i wartości estetycznej. Jest to niezwykle istotne w modelarstwie samochodowym z kilku powodów:

Realizm: Waloryzacja umożliwia uzyskanie większego stopnia realizmu w modelach samochodów poprzez dodanie drobnych detali, które nie są zawarte w standardowych zestawach do sklejania. Może to obejmować elementy takie jak dodatkowe lampy, anteny, czy nawet imitacje zużycia i rdzy, co sprawia, że modele stają się bardziej wiarygodne.

Indywidualizacja: Dzięki waloryzacji modelarze mają możliwość indywidualizacji swoich projektów, tworząc unikalne i personalizowane modele samochodów. Mogą dostosować je do swoich preferencji, inspiracji lub nawet reprodukować konkretne pojazdy ze światowej motoryzacji.

Edukacja i umiejętności: Praktykowanie waloryzacji rozwija umiejętności modelarskie, zmuszając do precyzji, cierpliwości i kreatywności. Dla wielu entuzjastów modelarstwa jest to również forma nauki o samochodach i ich konstrukcji.

Satysfakcja estetyczna: Poprawa wyglądu modeli samochodów za pomocą waloryzacji przynosi ogromną satysfakcję estetyczną. Zobaczenie efektów własnej pracy, gdy model nabiera realistycznych detali, jest niezwykle satysfakcjonujące dla każdego miłośnika modelarstwa.

Dodatki modelarskie: Wydruki 3D żywiczne i inne elementy
Wydruki 3D żywiczne i inne dodatki modelarskie to nieocenione narzędzia dla osób praktykujących waloryzację modeli samochodów. Są one wykorzystywane do stworzenia bardziej dokładnych, szczegółowych i realistycznych elementów, które nie są dostępne w standardowych zestawach do sklejania. Przewyższają one często jakością i precyzją oryginalne elementy, co pozwala na osiągnięcie wyższego poziomu realizmu w modelach.

W przypadku Intercoolera B - Yamamoto - YMPTUN14, czyli chłodnicy powietrza dolotowego do turbosprężarki, zastosowanie wydruków 3D żywicznych może umożliwić dodanie ultra-dokładnych detali, takich jak elementy chłodzenia, siateczki wentylacyjne czy nawet małe napisy czy symbole producenta. Dzięki temu model staje się bardziej wiarygodny i imponujący.

Fascynujący świat modelarstwa samochodowego
Świat modelarstwa samochodowego jest niesamowicie fascynujący i różnorodny. To hobby, które łączy pasję do samochodów z umiejętnościami modelarskimi, oferując niekończącą się przestrzeń do kreatywności i eksploracji. W tym świecie, modelarze mogą:

Odtwarzać historyczne pojazdy, od legendarnych samochodów wyścigowych po klasyczne auta z lat 50. czy 60.
Tworzyć własne projekty, łącząc różne elementy z różnych modeli lub nawet wymyślając swoje własne pojazdy przyszłości.
Rywalizować w konkursach, gdzie oceniane są nie tylko umiejętności modelarskie, ale także kreatywność, autentyczność i realizm.
Modelarstwo samochodowe może być źródłem wielkiej radości i satysfakcji. Praca nad projektem, widok stopniowego powstawania modelu, eksperymentowanie z różnymi technikami i materiałami - to wszystko może wnieść do życia hobbyistów ogromną frajdę i satysfakcję. Ponadto, końcowy efekt - piękny, szczegółowy model samochodu, który można dumnie wystawić lub pokazać innym - jest źródłem wielkiej dumy i satysfakcji dla każdego miłośnika modelarstwa.