Dane aktualne na dzień: 27-11-2026 11:44

Link do produktu: https://banzaicars.eu/tasma-modelarska-maskujaca-wklad-10-mm-tamiya-87034-p-2283.html

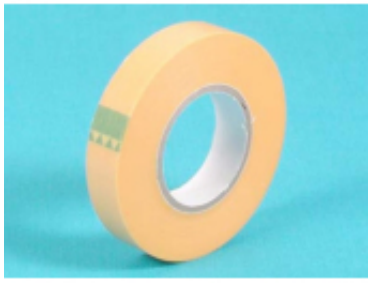

Taśma modelarska maskująca - wkład 10 mm Tamiya 87034

Cena	**11,99 zł**
Dostępność	**W magazynie**
Numer katalogowy	**TAM87034**
Kod producenta	**87034**
Kod EAN	**4950344870349**

Opis produktu

Taśma modelarska maskująca - wkład 10 mm Tamiya 87034

Taśmy samoprzylepne maskujące są niezwykle przydatne w budowie modeli samochodów z kilku powodów:

Precyzyjne Malowanie:
Taśmy te pozwalają na precyzyjne odgradzanie obszarów, które nie powinny być pokryte farbą od tych, które chcemy pomalować - Dzięki nim malowanie detali, takich jak uszczelki szyb staje się łatwiejsze.

Tworzenie Wzorów i Linii:
Taśmy umożliwiają także tworzenie różnych wzorów i linii podczas malowania. Na przykład, przy modelowaniu samochodów z kolorowymi pasami, taśmy pozwalają na równomierne i dokładne oddzielenie poszczególnych obszarów.

Malowanie przeszkleń:
Taśmy maskujące zaraz obok płynu typu maskol są niezbędnymi narzędziami przy malowaniu cieni w szybach modeli oraz przy malowaniu uszczelek oraz różnokolorowych kloszy świateł. Praktycznie zawsze wykorzystuje się je przy oddzielaniu lampy głównej od kierunkowskazu przy ich malowaniu.

Malowanie Wielokolorowe:
Gdy konieczne jest malowanie różnych obszarów modelu na różne kolory, taśmy maskujące są niezastąpione. Pozwalają na jasne oddzielenie obszarów malowania, eliminując ryzyko przypadkowego nałożenia farby w niewłaściwym miejscu oraz tworząc równą granicę pomiędzy danymi kolorami.

Zabezpieczanie Podczas Montażu:
Można ich używać również do zabezpieczania pomalowanych powierzchni podczas kolejnych etapów montażu modelu. Chronią one pomalowane powierzchnie przed przypadkowym ubrudzeniem klejem czy zarysowaniami. To szczególnie ważne przy końcowym składaniu modelu gdy lakier jest już gotowy i musimy wkleić takie elementy jak lusterka czy klamki.

Malowanie wnętrza oraz flocking:
Taśmy znajdują również zastosowanie w malowaniu wnętrz modeli, gdzie bardzo często maskuje się fotele czy tapicerkę po malowaniu podstawowym kolorem w celu naniesienia farby innego koloru. Świetnym rozwiązaniem jest również odcinanie miejsc, których nie chcemy wyflockować przy tworzeniu dywanów.

Rodzaje taśm:
W naszym asortymencie znajdziecie Państwo wiele różnych typów taśm oraz ich szerokości. Mamy taśmy szerokie do maskowania dużych powierzchni takich jak dachy, węższe do linii prostych i wąskie, bardzo elastyczne do krętych elementów oraz tworzenia wzorów w malowaniu.

Podsumowując, taśmy samoprzylepne maskujące są kluczowym narzędziem w modelarstwie samochodowym, umożliwiającym precyzyjne i estetyczne malowanie oraz sklejanie modeli. Są doskonałym wyborem dla nowicjuszy jak i zaawansowanych modelarzy.